l'Aplequer

Fullet informatiu de l'Aplec dels Ports

12ena Edició

XLIIè Aplec dels Ports FORCALL

Resistència contra la indiferència

23, 24 i 25 de juliol de 2021

NORMES COVID

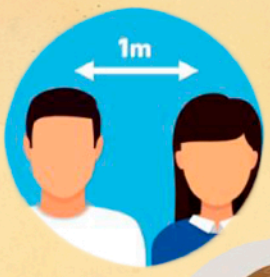

Sempre que siga possible mantingues la distància de seguretat.

Porta la mascareta sempre que hages d'anar a demanar a la barra i evita tocar-la molt sovint.

Neteja't les mans o posa't gel hidroalcohòlic abans d'entrar als esdeveniments.

Mantinguem, entre tots i totes, els espais nets i desinfectats.

Grup màxim de 10 persones per taula i espai.

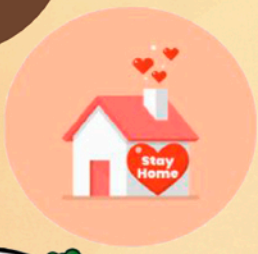

Si et trobes malament, queda't a casa.

Zona de càmping i autocaravanes no disponible.

XLIIè Aplec dels Ports FORCALL

MANIFEST

L'Aplec dels Ports ha sigut, és i serà la festa comarcal per excel·lència, amb ella cada juliol ens retrobem amb amics i coneguts i recordem perquè any rere any seguim ací. Després d'aquest any complicat, volem recordar a tots aquells veïns i veïnes de la nostra comarca que, malauradament, ens han deixat aquest últim any a causa de la Covid-19. A més, volem fer una menció especial a tots els professionals que han lluitat durant tot aquest any, i avui en dia segueixen lluitant, contra aquesta pandèmia: professionals sanitaris, ajuntaments, voluntaris, comerços, productors de material sanitari i un llarg etcètera.

Tot i estar vivint una situació excepcional, com a organització de l'Aplec ens hem adaptat a les circumstàncies per seguir reivindicant les nostres mancances i els nostres drets. Formem part d'una comarca envellida on, ara per ara, és molt complicat teixir-se un futur, oblidada i allunyada. Una comarca que ha de presenciar com cada vegada els seus habitants van desapareixent més de pressa i no està en les seues mans poder evitar-ho. L'Aplec és la representació de la força i de la lluita diària de tots aquests habitants que es queden a viure, treballar i gaudir del nostre trosset de món. Perquè sí, sense cap dubte, no volem marxar.

És necessari recordar a totes les persones que venen a l'Aplec, que passat el cap de setmana on els nostres pobles s'omplin de cultura i fraternitat, es queda una comarca esperançada i repleta de vida que ha de lluitar per poder tornar a acollir-les un any més.

Per això utilitzem l'Aplec dels Ports com a altaveu. Un altaveu que ens dóna la possibilitat de posar-li nom a aquesta realitat que sofrim dia a dia i que pareix invisible a ulls de qui no ho pateix. Un altaveu que ens ajuda a donar a conéixer també la nostra meravellosa comarca i la nostra gent.

Durant més de 40 anys hem estat reivindicant que estem ací perquè se'ns escolte, se'ns valore i se'ns cuide com a la resta de territoris. La gent d'aquesta comarca hem demostrat que units podem fer front a qualsevol dificultat, però que tot passa per una lluita constant pels nostres drets. Per aquesta raó, i més fort que mai, diem: **RESISTÈNCIA CONTRA LA INDIFERÈNCIA.**

FORCALL

Què heu de saber de Forcall?

Forcall forma part de la comarca dels Ports i se situa a 720 m sobre el nivell del mar, té un terme municipal de 39,2 km² i una població de 465 habitants. Ubicat en una vall, es troba envoltat d'una gran riquesa paisatgística i faunística. El relleu muntanyenc dibuixa quatre grans moles: la mola de Sant Marc o de la Vila (936 metres), la Mola Garumba o la roca de Migdia (980 m.), la mola de Roc o de Sant Cristòfol (1.107 m.) i la mola de Cosme o roca Roja (1.012 m.).

La unió entre els rius Caldés, Cantavella i Morella donen lloc al naixement del Riu Bergantes. Aquesta confluència ens recorda una forca, fet que dóna nom al nostre poble.

El seu recorregut al llarg de la història

Nombroses troballes arqueològiques evidencien que els primers assentaments de població van tenir origen a Lesera, una ciutat iberoromana propera a la localitat. Es considera el jaciment arqueològic més important de la província de Castelló i probablement l'única ciutat romana entre Sagunt i Tortosa; per la qual cosa ha estat declarat Bé d'Interés Cultural. Ubicat en la "Moleta dels Frares" o "Moleta de Liborio", va ser descobert l'any 1876 pel Dr. Nicolás Ferrer Julve.

L'any 1235, Forcall va ser conquerit per Blasc d'Alagó, cavaller del rei Jaume I. Anys després, en 1246, l'Infant Pere de Portugal va concedir la Carta Pobla incloent-se entre les aldees que formaven part del castell de Morella. Forcall va participar activament en totes les guerres, intentant així guanyar favors per aconseguir la independència. Del període de les guerres Carlines sorgeix la figura històrica de "El Groc", un guerriller local que va lluitar com a col·laborador al costat del general Cabrera. L'Any 1691 arriba la independència de Morella gràcies a una ordre del rei Carles II que concedia a Forcall el privilegi i categoria de Vila Reial.

La cultura forcallana

La festa de Sant Antoni se celebra per tots els pobles de la comarca. En el cas de Forcall, la Santantonà, aquesta barreja de dimonis, sants i foc, ha estat declarada Bé d'Interés Cultural (BIC) en ser una festivitat de gran valor artístic i cultural. Forcall també celebra cada any les festes patronals amb un ventall d'activitats ben variades, on destaquen especialment les danses acompanyades dels dolçainers i tabalers.

La gastronomia és un altre punt fort de la nostra cultura, la sopa forcallana s'ha convertit en un plat distintiu. Les coquetes de confitura de carabassa i les rotlletes tenen també un paper important dins de la nostra cuina.

Serveis

Forcall és un poble viu, que es mou per tal de crear iniciatives de tota mena. És per això que el municipi compta amb diverses associacions, com l'Associació de Jubilats, el grup de dones els Tres Rius o el club esportiu Xafa-roques, que organitza curses anualment per poder gaudir del nostre territori.

Els comerços i els serveis de què disposem fan un paper essencial al nostre poble, així com a la resta de la comarca. Malgrat això, reivindiquem que continuen existint mancances en transports, serveis sanitaris i educatius.

RECORREGUT APLEQUER

2019

Vam agafar el relleu a la cloenda de l'Aplec d'Herbers.

PRIMER PROAPLEC

Vam donar a conéixer el lema del 42é Aplec dels Ports. El primer proaplec manifestava una clara reivindicació: valorar el comerç i l'emprenedoria a la comarca dels Ports.

SEGON PROAPLEC

La segona cita aplequera va estar dedicada a la natura que ens envolta i a la cultura que portem arrelada.

CISTELLA DE PRODUCTES LOCALS I EUROMILLÓN APLEQUER

Vam organitzar la rifa d'una cistella de productes de la nostra comarca i l'Euromillón Aplequer.

2020

TERCER PROAPLEC

Va començar el confinament, es va aturar tot el que havíem organitzar i el 3r Pro Aplec es va convertir en una cita a les xarxes, plena de records d'aplecs anteriors.

CANCEL·LACIÓ APLEC

Vam informar a través d'un vídeo de la cancel·lació de l'Aplec 2020, però no ens vam aturar. Vam seguir reivindicant amb la campanya "Apostem Pels Ports".

QUART PROAPLEC

L'últim cap de setmana de juliol sempre és especial per a tots els habitants dels Ports. El cartell del 2020 es va haver de reduir a un proaplec, però amb tota l'essència aplequera: activitats culturals i reivindicatives.

2021

CINQUÉ PROAPLEC

Últim pas cap a l'Aplec 2021. Vam presentar el cartell en una vesprada de música i retrobament aplequer, després de molts mesos.

APOSTEM PELS PORTS

Aquesta campanya es va encetar durant el primer proaplec amb l'exposició "***Retrobem els nostres orígens***", un recull de fotografies antigues de comerços de la comarca. Aquest projecte cultural vol mostrar el canvi que han patit els negocis a la comarca dels Ports. L'exposició es podrà visitar el cap de setmana de l'Aplec.

La situació produïda per la Covid-19 ens va donar més forces per continuar apostant pel comerç local i vam ampliar la campanya amb dues parts més.

La primera va consistir en l'elaboració d'uns vídeos amb alguns comerciants de la comarca per donar l'oportunitat de mostrar els efectes que havia tingut el confinament en les seues empreses i reflexionar al voltant de la compra local. Aquesta primera part, pretenia conscienciar a la gent de l'impacte de les nostres accions sobre el petit comerç. La segona part va consistir en l'elaboració d'unes bosses per a incentivar la compra als comerços locals. Aquestes bosses van ser repartides per tots els comerços de la comarca que van voler participar i el client les podia aconseguir presentant deu paperetes, aconseguides cadascuna per cada compra superior a cinc euros en algun d'aquests comerços participants. Estem molt satisfetes perquè la campanya ha mobilitzat tant als comerciants com al veïnat que ha mostrat molt d'interés per aconseguir les bosses i per apostar pel comerç local. Us agraïm la participació.

CISTELLA NADALENCA AMB PRODUCTES DELS PORTS

Per tal de continuar donant suport al comerç local, la nit de Reis, l'organització de l'Aplec dels Ports va sortejar una cistella de productes elaborats a la comarca dels Ports. Els guanyadors, veïns de la Mata, van adquirir embotits i pastes típics de la nostra zona, així com altres articles produïts per empreses comarcals. Ens agradaria agrair als comerços que van participar en la rifa.

TORNEM A JUGAR A L'EUROMILLÓN APLEQUER

Continuant amb la iniciativa impulsada per l'Aplec d'Herbers, es va mantenir la venda de targetes del joc d'apostes de l'EUROMILLÓN. A causa de la pandèmia, aquest joc es va aturar, però al mes de setembre es van tornar a posar a la venda. D'aquesta manera, a principis del 2021, tots aquells que van adquirir les targetes van començar a jugar fins al mes de juny.

HEM REBUT EL PREMI SOCARRAT MAJOR

L'Associació Cultural Socarrats de Vila-real atorga el premi Socarrat Major des de fa 27 anys, i enguany han fet entrega d'aquest a l'Aplec dels Ports per la nostra labor de lluita pel territori i defensa de la llengua.

Com a organització de la 42a edició de l'Aplec dels Ports, rebem aquest premi amb una gran il·lusió i satisfacció per la feina feta en aquests més de 40 anys i com a reconeixement a totes les generacions que han participat en l'Aplec dels Ports i que, dia a dia, fan que el nostre territori es mantinga viu.

Des de l'Aplec dels Ports agraïm a l'Associació Cultural Socarrats de Vila-real la confiança, la tasca de difusió i defensa de la nostra llengua i cultura i els animem a continuar endavant.

NAIX EL *DICCIONARI AMANOSET DELS PORTS*

El D*iccionari Amanoset dels Ports* és la culminació d'un projecte intergeneracional que pretén transmetre i mantenir el lèxic més significatiu de la comarca. Aquest estudi es fonamenta en la recerca efectuada pels alumnes de totes les escoles de la comarca: el CRA Els Ports, el CRA Celumbres, el CEIP Don Blasco de Alagón i el CEIP Mare de Déu de Vallivana. El projecte promovia el treball conjunt de diverses generacions, ja que els més menuts van haver de preguntar als avis i altres familiars o veïns per les paraules que consideraven característiques de la comarca o del poble.

Aquesta investigació s'ha contrastat també amb la gent gran que, des de les unitats de respir, ens han aportat la seua experiència. Per completar l'obra, s'hi troben il·lustracions, realitzades per la forcallana Sònia Martí, que l'enriqueixen i aporten un significat més visual.
És curiós veure que, malgrat la gran quantitat de paraules que s'ha recopilat, hi ha hagut algunes que s'han repetit sistemàticament als quaderns de molts alumnes independentment del municipi on pertanyien. Araboga, pito i pita i argadells són paraules que ens caracteritzen com a poble: terra freda, gent càlida i treball de camp.

MARXANDATGE

Des d'un bon principi vam començar a preparar el marxandatge que volíem realitzar per difondre la nostra festa. Després de pensar quins articles fer ens vam decantar per polseres, imants, adhesius, xapes i clauers. Tot amb el mateix logo i jugant amb els colors que han representat l'edició: el grana i l'ocre. Això, però, no va ser tot perquè vam voler completar el marxandatge amb una proposta nova i que mai abans s'havia fet: les dessuadores de l'Aplec. Vam demanar a Migue Troncho que ens dissenyara el logotip i la forma i, en uns mesos, tot va ser una realitat.

DISSENYADORS DEL MARXANDATGE

Migue Troncho, dissenyador del logo de l'Aplec:
"L'Aplec": només pronunciar la paraula ja ens remou sentiments, podríem dir que el naming ja està consolidat.

El cartell, amb les seues corresponents aplicacions a samarretes, gots ecològics, etc., ja forma part de la cultura aplequera. Tot i això, tal volta l'Aplec, com a marca, quedava coixa... Actualment, quan la comunicació es fa bàsicament per les xarxes socials, una imatge de marca per a definir l'estratègia de màrqueting és clau: un logotip que transmeta, que sols d'un cop d'ull ens recorde aquell concert de Villores, l'acte inaugural de Cinctorres o la xarrada del diumenge a la vesprada a la Mata; que ens vinguen al cap lemes tan nostres com: "Aquesta terra es mou", "Estem ací" o "Una terra plena de vida", aquesta és la funció d'una imatge de marca, simple, col·lectiva i representativa.

Com aconseguir-ho? L'Aplec és la unió, l'agermanament de tot un col·lectiu més enllà del poble al qual li toque revifar la flama cada any. La forma de la comarca, simplificada, en què tota la gent del territori ens podem sentir identificats. Una tipografia irregular, com desgastada pel temps, amb personalitat, com la nostra terra, com la nostra gent i uns colors de terra, que estan presents a la senyera, evoquen la nostra història. Aquests elements cuinats i cuidats formen la marca aplequera.

Com a dissenyador, entenc que cal reforçar la marca "Aplec", perquè des de fora i amb el temps esdevinga familiar; que no siga una imatge efímera que s'haja de renovar anualment i que tota la gent del nostre territori la veja i la senta com a pròpia.

Clara Milian, dissenyadora del cartell del 42é Aplec:
Per al disseny del cartell vaig agafar el lema com a punt de partida: Resistència contra la indiferència. Buscava ressaltar el caràcter reivindicatiu del lema, però sense deixar de banda la part festiva de l'Aplec. Per això, trobem mans i punys en alt agafant alguns elements característics dels pobles de la comarca, entre els quals destaca la forca, un objecte amb un fort caràcter de protesta, però sobretot que representa Forcall.

APLEC TOT L'ANY

MARXANDATGE APLEQUER

REIVINDICACIONS

Un any de fer força i resistència contra la indiferència

L'Aplec dels Ports és sinònim de reivindicacions. Totes aquelles persones que han format part d'alguna organització d'Aplec o aquelles que, simplement, han gaudit de l'Aplec, sabem que hi ha un esperit guerrer que sempre acompanya la comarca dels Ports.

És cert que ho portem fent des de fa més de 40 anys i que podem ja estar acostumats i no adonar-nos de la feina feta, però l'Aplec dels Ports és un dels altaveus més potents de la comarca dels Ports per a cridar l'atenció de polítics i empresaris. Per aquest motiu durant la nostra etapa d'organització hem volgut estar alerta de les amenaces dels més poderosos cap al nostre territori. I no hem estat massa tranquils.

Durant el confinament i els mesos de creixement de la pandèmia es va gestar d'esquenes al territori i, amb reunions gairebé secretes, un projecte anomenat "Maestrazgo-Els Ports" que pretenia crear un gran parc natural amb reintroducció d'animals salvatges i destrossant la nostra pau i tranquil·litat per convertir-la en un "parc temàtic natural". Moltes veus properes i de comarques veïnes es van començar a alçar i nosaltres vam informar-nos i vam posicionar-nos en contra d'aquest macroprojecte que no ens feia bona espina. L'opacitat de comunicació i la mancança de la participació ciutadana va fer que durant el cap de setmana previst per a l'Aplec del 2020 es duguera a terme una xerrada informativa del projecte, oberta a tots el veïnat. Poques setmanes després l'organització del projecte "Maestrazgo-Els Ports" anunciava la retirada de les idees per la nostra zona.

Més endavant, ja en 2021, va començar a arribar a les orelles de la majoria dels habitants dels Ports que volen tornar a posar línies de molt alta tensió a la nostra comarca (LAAT). Davant d'aquesta situació, vam tornar al mateix patró, informar-nos i posicionar-nos sobre la nova problemàtica. En aquest cas el límit de temps per protestar i fer alguna acció estava molt més marcat depenia d'un procés d'al·legacions contra el projecte. A poc a poc des de l'organització vam anar redactant un manifest i una al·legació per fer pressió a les xarxes i al mateix ministeri per fer-los repensar el projecte. Encara no hi ha cap informe ni comunicat oficial que ature el projecte "Clúster Maestrazgo", però des de l'Aplec i la comarca no perdem l'esperança.

Darrere de tot hem vist moviments foscos i ens hem sentit perseguits per aquells que més tenen i que volen aprofitar les debilitats per a fer més diners i lucrar-se sense ni tan sols pensar i consultar a les veïnes de la zona. A més, el més indignant de tot, és que han mogut totes aquestes iniciatives durant una època que ha estat marcada per la pandèmia de la COVID-19 i que ha estat molt complicat establir relacions, contactes i intercanvis d'informació.

NOSALTRES DIEM NO A LA LAAT

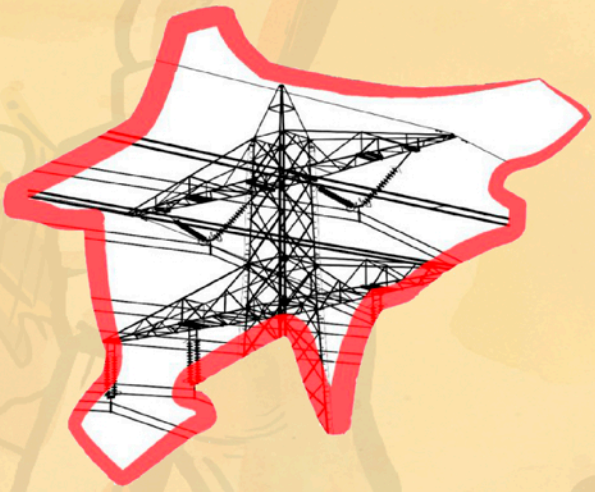

Per això i amb més força que mai, des de l'Aplec dels Ports diem que lluitarem i resistirem contra la indiferència que les grans empreses i administracions tenen envers el nostre territori.

Programació

Divendres 23 de juliol

19:00h. Convent. Presentació del *Diccionari Amanoset dels Ports.*

20:00h. Saló d'actes de l'Ajuntament. Xerrada "Cap a quin model energètic?" a càrrec de la Plataforma no a la MAT comarques Castelló amb la col·laboració del Centre d'Estudis dels Ports.

20:30h. Convent. Inauguració de l'exposició Primavera Musical a càrrec de la Universitat d'Alacant.

22:00h. Escenari Roca del Migdia. Inauguració del XLIIé Aplec dels Ports a càrrec de La Xalera.

23:00h. Escenari Roca del Migdia. Actuació musical de Pepet i Marieta.

Dissabte 24 de juliol

9:00h. Plaça Major. Actuació musical amb els Dolçainers i Tabalers dels Ports.

10:00h. Convent. Xerrada "Per un medi rural viu, dinàmic i en positiu front a projectes depredadors" a càrrec de l'Associació Recartografies.

11:00h. Saló d'actes de l'Ajuntament. Presentació de l'*Atles de les Comarques Valencianes.*

12:00h Visita guiada per l'exposició Primavera Musical.

12:30h. Escenari Espardenya Rock. Vermut musical amb Tres de Pego.

16:00h. Convent. Presentació del projecte i conta contes "Muntanyes d'Il·lusions" a càrrec del CRA Celumbres.

17:00h. Escenari Espardenya Rock. Actuació musical A Xalar! amb Trobadorets.

18:00h. Escenari Roca del Migdia. Actuacions musicals amb Maluks, Skartxoarmados, "No s'apaguen les estreles" amb Xavi Sarrià, i El Diluvi.

Diumenge 25 de juliol

10:00h. Saló d'actes de l'Ajuntament. Xerrada "Forcallans de fora" a càrrec de la Colònia forcallano-catalana.

11:00h. Convent. Presentació del llibre "Lluny de qualsevol altre lloc" a càrrec del Centre d'Estudis dels Ports.

11:00h. Escenari Espardenya Rock. Actuació musical amb Ramonets.

12:00h Visita guiada per l'exposició Primavera Musical.

12:30h. Escenari Espardenya Rock. Vermut Musical amb Cançons d'Artiga.

14:00h. Menjador. Paella monumental.

16:00h. Escenari Espardenya Rock. Titelles amb Projecte Caravana.

17:00h. Escenari Roca del Migdia. Actuació musical amb Cesk Freixas, cloenda del XLIIé Aplec dels Ports. Per finalitzar, actuació musical amb Summer Ends i Zoo.

XLIIè Aplec dels Ports FORCALL

Durant tot el cap de setmana de 10h-14h i de 17h-20h:
Convent: Exposició Primavera Musical.
Saló d'actes: Exposició Retrobem els orígens.

Horari del Menjador:
De 12h-16h i de 20h-23h

Plànol

Aplec dels Ports

FORCALL 2021

ACTUACIONS

Xerrada "Cap a quin model energètic?"

Aerogeneradors de 180 metres d'altura a la nostra comarca; 161 aerogeneradors al Maestrazgo (Terol); una línia de Molt Alta Tensió que travessa tot el nord del País Valencià, etc. Amb la participació de la Plataforma No a la MAT a les comarques nord i Sergi Saladié, professor de la Universitat Rovira i Virgili i autor de 'Conflictes entre el paisatge i l'energia eòlica', abordem la saturació d'infraestructures energètiques a la comarca dels Ports.

Exposició Primavera Musical

Des de la Universitat d'Alacant, arriba una exposició que revisa les dues últimes dècades de la música valenciana. Si la visiteu, descobrireu els grups de música i els artistes, les seues cançons i, a més d'una panoràmica general, també fareu un recorregut que passarà per l'art gràfic, la literatura, els festivals, l'àmbit familiar, les publicacions periòdiques i el vincle amb els estudiants.

La Xalera

La Xalera és un grup de teatre de carrer i animació de Vilafranca. Fundant l'any 1992 ha fet gran quantitat d'espectacles, tant de carrer i animació com estàtics o de sala. Són molt reconeguts i apreciats a la comarca dels Ports. Destaquen els seus correfocs, molt reconeguts per les històries que transmeten.

Pepet i Marieta

Sí, la cançó de l'estiu de TV3 els ha fet coneguts arreu dels Països Catalans, però Pepet i Marieta és un projecte amb una llarga trajectòria que compta amb 5 treballs discogràfics i més de 10 anys de carretera. Des del primer moment van deixar clar que venien per a quedar-se. 10 anys picant pedra tenen la seua recompensa.

Dolçainers i Tabalers

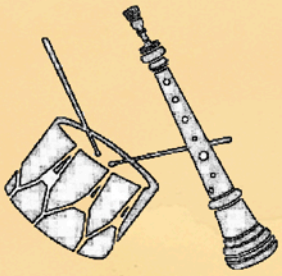

Les tradicions i les festes dels Ports estan íntimament lligades a la música tradicional de gaita -també coneguda com a dolçaina- i tabal. Sant Antoni i les Festes Patronals serien irreconeixibles sense ambdós instruments i les tocates pròpies de cada poble. Des de fa dècades participen en tots els esdeveniments festius de la comarca i creixen de manera permanent amb la incorporació de xiquetes i xiquets.

Recartografías

Recartografías és una associació d'investigació-acció que s'ocupa d'investigar conflictes territorials i ambientals, entre els quals destaca el problema del despoblament del medi rural.

Realitzen tant activitats d'investigació acadèmica, com de difusió i activitats culturals i d'educació ambiental en i per al medi rural. Així mateix col·laboren habitualment en diversos mitjans de comunicació per a aportar idees i debats sobre el fenomen de la despoblació.

L'*Atles de les Comarques Valencianes*

L'*Atles Il·lustrat de les Comarques Valencianes* naix amb un propòsit educatiu i divulgatiu, sobre el fet de ser valencians i valencianes, i mostra els elements que conformen la nostra identitat i geografia. És una invitació a repensar, en comú i intergeneracionalment, què significa ser valencians i valencianes ací i ara d'una manera lúdica, divertida i inclusiva, i des d'una perspectiva popular.

Conlloga - Muixeranga de Castelló

*Aquesta actuació ha sigut cancelada.
Aquesta associació cultural es va crear l'any 2013 i la componen un grup de gent implicada amb la cultura valenciana. Es reuneixen per fer muixerangues amb la finalitat de recuperar i promoure aquesta tradició. La seua intenció és la difusió de la cultura, la promoció i normalització de la llengua i el reconeixement de la igualtat efectiva entre homes i dones.

Tres de Pego

Després d'haver recorregut les comarques a la recerca dels millors concerts i festes majors, Tres de Pego decideix unir-se i crear una selecció de hits, acompanyats d'un show enèrgic que provoca que el públic no puga parar ni un instant.

Conta contes "Muntanyes d'Il·lusions"

Pam Collado, la mestra encarregada de l'aulari de Portell, que pertany al CRA Celumbres, ha engegat una iniciativa solidària contra el despoblament del municipi. "Muntanyes d'il·lusions" és el nom que rep el projecte homònim amb què estan treballant durant tot el curs 2020-2021 els xiquets i xiquetes de l'escola de Portell. L'objectiu final és portar més famílies a viure als Ports i mantenir viva l'escola rural.

Trobadorets

Trobadorets ens proporciona música per tota la família. Els seus concerts són una festa en què gaudireu de les seues cançons, però també de la música tradicional infantil valenciana. Quan entres a un concert de Trobadorets, no importa l'edat que tingues, no pots parar de cantar, ballar i xalar com una criatura.

Maluks

Grup valencià format per les veus de Núria Pons, Marina Bolea, Laura Honrubia i les bases musicals de Maria Deltell. Venen per fer-vos vibrar amb ritmes de dance hall, cúmbia, música jamaicana i llatina, tocs electrònics com el drum'n'bass, i amb un rerefons imprescindible: la mirada feminista. Reivindiquen el seu paper com a dones damunt dels escenaris, "però que siga perquè els agrada la nostra música, no perquè som dones".

Skartxoarmados

Skartxoarmados és el resultat d'una fusió entre The Skartxos i Hormigón Armado, amb membres integrants de Mirambel i Cantavieja, ens faran saltar a ritme de punk-rock des dels anys 80 fins a l'actualitat i alguns temes propis. Agraeixen a tota la gent que els ha seguit des del principi i gràcies a la qual poden seguir fent soroll als escenaris.

"No s'apaguen les estreles" amb Xavi Sarrià

'No s'apaguen les estreles', el nou espectacle de Xavi Sarrià inclou un documentari i un concert. Naix amb la voluntat de donar veu als protagonistes de les històries que explica la cançó, un tema que forma part de la banda sonora del film La mort de Guillem. Continua pol·linitzant el llegat de lluita inesgotable.

El Diluvi

Provenen de Castalla i d'altres poblacions de l'Alcoià. Fusionen estils musicals tan diversos com ara cúmbia, reggae, rumba, folk i la música tradicional o d'arrel valenciana. A aquesta barreja d'estils l'anomenen «mestissatge mediterrani». Per a ells, l'Ovidi és una figura clau al País Valencià, tant pel que fa a sentiment de poble com en l'àmbit musical, inclús literari.

Xerrada "Forcallans de fora"

La Colònia Forcallano-catalana és una entitat cultural, sense ànim de lucre, que pretén fomentar la divulgació de la història, així com de la cultura i dels costums del poble del Forcall i la seua comarca. El seu objectiu és aproximar-se a aquestes temàtiques mitjançant tota mena d'activitats com publicacions, xerrades, visites guiades i sortides culturals, impartides per entesos en les diverses matèries.

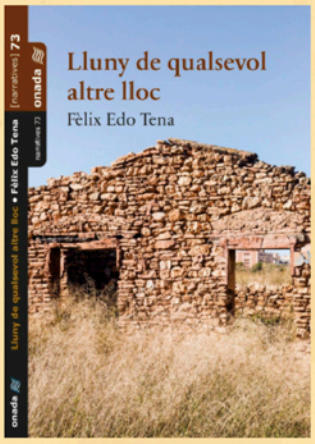

Lluny de qualsevol altre lloc

El Centre d'Estudis dels Ports ens porta aquest llibre de Fèlix Edo Tena, originari de Vilafranca del Cid. Lluny de qualsevol altre lloc se situa al món urbà contemporani, en un drama que indaga sobre els vaivens de la identitat i sobre com es formen els propòsits vitals, alhora que fa una clara reivindicació de certs valors perduts en el temps. És per totes aquestes raons que aquesta novel·la està dedicada als seus fills.

Ramonets

Ramonets, un grup de Rock'n'Roll per a tota la família. Hey ho let's go! Són RAMONETS, una banda de Rock and Roll de València, amb un estil que recorda als inicis del punk de la ciutat de Nova York, on els mítics Ramones van iniciar la seua carrera. L'objectiu és que tothom participe en els seus concerts, ballant, botant, cantant, i cridant tot el que es puga.

Cançons d'Artiga

"Cantem cançons que faríem qualsevol vesprada d'artiga, estirats al sol amb una guitarra". Així es defineix el grup Cançons d'Artiga. Amb dos veus, percussions, una guitarra i algun instrument més, fan versions acústiques de música en la nostra llengua. Nascudes a Vilafranca en 2018 durant l'organització d'un aplec, enguany tornen a Forcall amb més il·lusió que mai.

Titelles amb Projecte Caravana

Companyia de comediants del Valle de Olba (Terol), que desenvolupa projectes artístics amb caire social des de l'any 2010. Integrada per Celia Salcedo i Josevi Pepiol. En els darrers anys han estat de gira per Itàlia, Grècia i arreu la península. El seu amor per la infància i el seu compromís pel bon tracte fan d'aquesta companyia un projecte autèntic, rural i amb molts anys de camí.

Cesk Freixas

Cesk Freixas, és un cantautor, escriptor i activista polític català que, juntament amb altres artistes d'arreu del país, forma part de l'actual escena de cançó en llengua catalana. Freixas ha editat una maqueta, vuit treballs discogràfics i un recull de versions d'altres cantautors internacionals amb la intenció de contribuir a recuperar la cançó d'autor i de protesta als Països Catalans.

Summer ends

Aquest grup de la província de Castelló amb un integrant forcallà ens farà vibrar a ritme de pop-punk amb cançons en "splangish". A més, durant l'Aplec presentaran en exclusiva el seu nou disc acabat de llançar: *Revolution*.

ZOO

Zoo és un grup musical valencià nascut en 2014 a Gandia que se centra en el rap, el rock i el ska, barrejats amb ritmes electrònics. Les lletres de les cançons tracten qüestions polítiques i socials d'actualitat.

DIPUTACIÓ DE CASTELLÓ

GENERALITAT VALENCIANA

XLIIè Aplec dels Ports
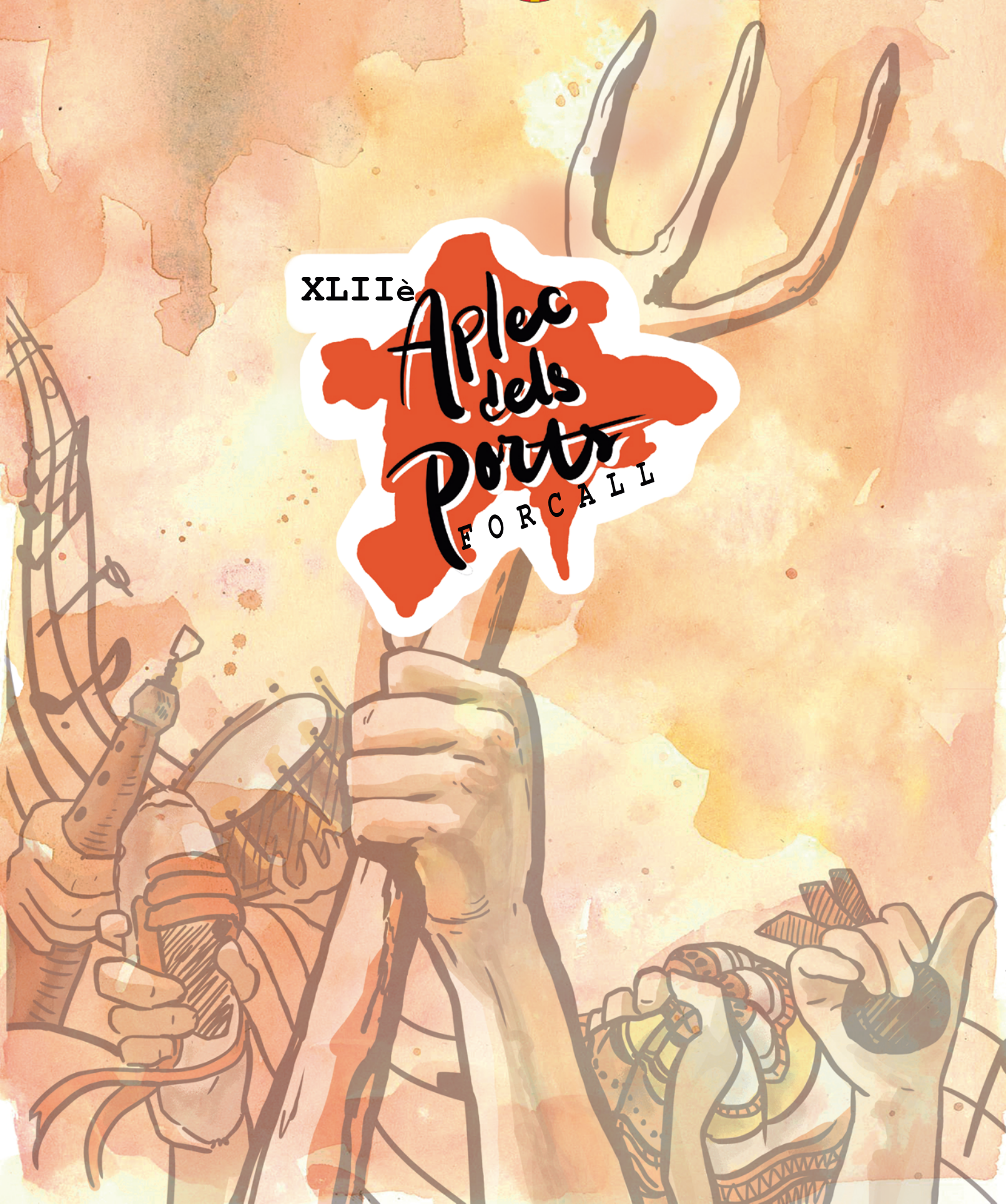
FORCALL